

Het verloop van de sociaal-economische indicatoren en de conjunctuur in West-Vlaanderen, toestand november 1997

Werkloosheid

In september 1997 telde West-Vlaanderen 38.908 werklozen¹ (grafiek 1). Op jaarbasis is er een afname van het aantal werklozen met 3,0 %. Sedert juni 1996 was er elke maand een daling op jaarbasis. De gewijzigde beleidsmaatregel ten aanzien van oudere werklozen speelt hierin geen onbelangrijke rol².

Het aandeel van de jeugdwerkloosheid bedroeg in september 29,6 %. Dit is 1,3 procentpunt lager dan in september vorig jaar. Deze daling op jaarbasis deed zich ook in de eerste acht maanden van 1997 voor.

Lopende werkaanbiedingen

Eind september 1997 telde de VDAB 3.922 lopende werkaanbiedingen in West-Vlaanderen. Dit is maar liefst 68,9 % meer dan eind september 1996 en 29,1 % meer dan eind september 1995. In alle vorige maanden van 1997 (van januari tot en met augustus) lag het aantal lopende werkaanbiedingen hoger dan in dezelfde maanden van 1996.

Bouwnijverheid

In juni 1997 werden er in West-Vlaanderen 849 bouwvergunningen³ afgeleverd. Dit is een hoger aantal dan in de maanden januari tot en met mei. Op jaarbasis ligt het aantal wel 1,5 % lager.

Omzet van de bedrijven

In juli 1997 haalden de grote bedrijven met zetel in West-Vlaanderen⁴ een omzet van 127,0 miljard BEF (grafiek 2). Dit betekent in nominale termen een groei van 7,7 % in vergelijking met vorig jaar. De omzetcijfers waren ook in de eerste zes maanden van 1997 hoger op jaarbasis. De totale omzet lag in de periode van januari tot en met juli 1997 ongeveer 6 % hoger dan in dezelfde periode van 1996.

Investerings van de bedrijven

De grote bedrijven met zetel in West-Vlaanderen⁵ investeerden in juli 1997 voor 4,9 miljard BEF. Dit komt in nominale termen overeen met een toename van 28,9 % op jaarbasis. In de eerste zes maanden van 1997 was er ook telkens een stijging op jaarbasis, maar nooit in dezelfde mate. De totale toename van de investeringen van januari tot en met juli 1997 bedroeg 13,1 %.

Het elektriciteitsverbruik van de bedrijven

De West-Vlaamse bedrijven noteerden tijdens het tweede kwartaal van 1997 een elektriciteitsverbruik van 1.081.272 Mwh. Dit is 4,1 % meer dan in het tweede kwartaal van 1996. Na de steeds sterker wordende toename in de loop van 1996, was er in het eerste kwartaal van 1997 een kleinere stijging van het elektriciteitsverbruik (+ 0,7 %). In het tweede kwartaal werd de groei opnieuw sterker.

Conjunctuurindicator Nationale Bank

De bruto synthetische conjunctuurcurve⁶ bereikte in september 1997 een waarde van - 4,9 (grafiek 3). De recente waarden van deze indicator blijven wijzen op een verbeterende conjunctuur. Sedert het begin van 1997 vertoont de afgevlakte synthetische curve (berekend met enkele maanden vertraging) een sterk stijgende trend. Het is vooral de deelindex van de industrie die verantwoordelijk is voor de opwaartse klim van de synthetische curve.

Besluit

De statistiek van de werkloosheid blijft in gunstige richting verder evolueren. Dit is ook het geval voor de jeugdwerkloosheid.

¹ Onder werklozen wordt verstaan : het aantal niet-werkende werkzoekenden. Dit komt overeen met de EG-definitie. Een nadeel is wel dat de oudere werklozen (50 jaar of ouder) niet zijn opgenomen.

² Sedert begin 1996 kan elke werkloze ouder dan 50 jaar en minstens 1 jaar werkloos vrijstelling van inschrijving als werkzoekende bekomen. Vroeger bedroeg deze leeftijdsgrens 55 jaar en meer (of 50 jaar en meer met verminderde arbeidsongeschiktheid).

³ Vergunde woningen in woongebouwen en in niet-woongebouwen.

⁴ Het feit dat de registratie gebeurt naar vestiging van de hoofdzetel betekent dat men niet noodzakelijk de economische activiteit in het betrokken arrondissement meet. Dit nadeel wordt afgezwakt doordat het hier over een evolutie doorheen de tijd gaat. Maandelijkse procentuele veranderingen zijn dan belangrijker dan absolute gegevens.

Een tweede nadeel is dat enkel bedrijven met een omzet van 20 miljoen BEF of meer aangifte doen op maandbasis. Het kan zijn dat een bedrijf nu eens wel en dan weer niet beantwoordt aan dit criterium. Om dit nadeel te ondervangen is het aangewezen op provinciaal niveau te werken. 'Toetreders' en 'uittreders' vallen dan minder op en kunnen elkaar misschien meer compenseren dan als men werkt op het arrondissementele niveau.

⁵ zie voetnoot 4.

⁶ De constructie van de indicator van de Nationale Bank verloopt als volgt : er wordt maandelijks een enquêteformulier aan bedrijfsleiders verzonden. Daarin gaat men na hoe het gesteld is met een aantal facetten van de activiteit, de vraag en de vooruitzichten. Er zijn drie antwoordmogelijkheden : stijgend (positief), gelijkblijvend of dalend (negatief). De indicator is het saldo van de positieve en de negatieve antwoorden op deze vragen, en dit voor alle ondervraagden. In tegenstelling tot de nationale indicator worden de antwoorden hier niet gewogen.

De maandelijks resultaten van de enquête worden op een grafiek uitgezet. De curve wordt afgevlakt. Zo kan men de trend gemakkelijker onderkennen.

Grafiek 1
 Evolutie van het aantal niet-werkende werkzoekenden in West-Vlaanderen

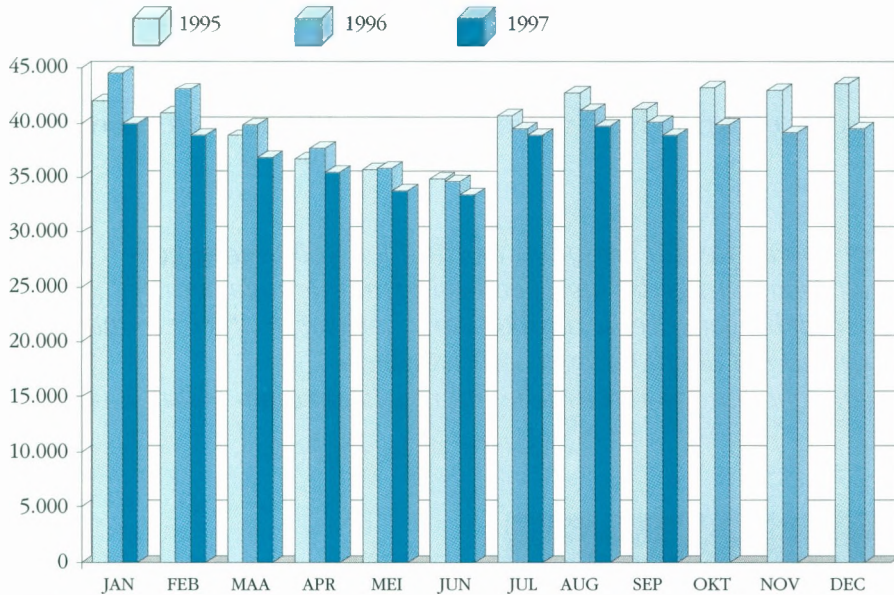

Bron : VDAB, grafische verwerking WES

Grafiek 2
 Evolutie omzet West-Vlaamse bedrijven (volgens BTW-aangiften)

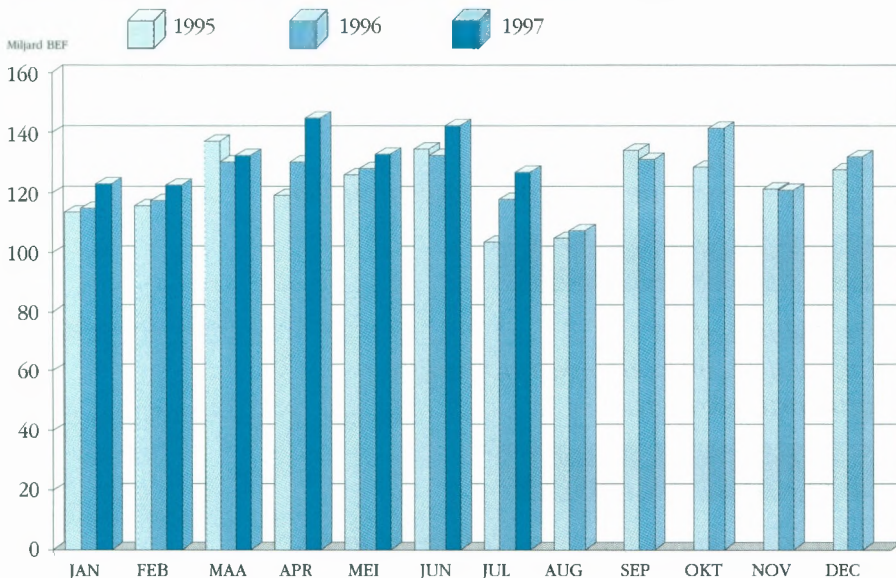

Bron : NIS, grafische verwerking WES

Grafiek 3
 Synthetische conjunctuurcurve voor West-Vlaanderen

Saldo van de positieve en de negatieve antwoorden

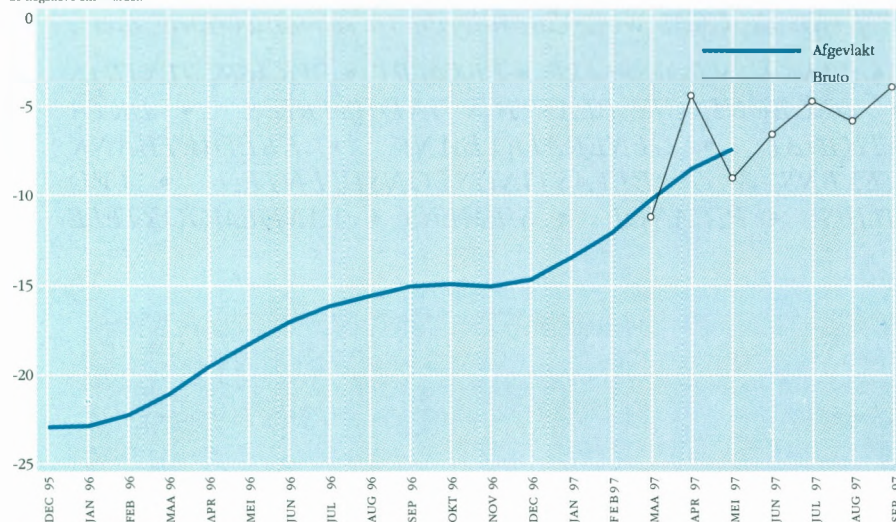

Bron : NBB, grafische verwerking WES

De lopende werkaanbiedingen bij de VDAB blijven maandelijks hoger dan een jaar geleden.

Het aantal afgeleverde bouwvergunningen lag in juni 1997 net iets onder het aantal van juni 1996.

Zowel de omzet als de investeringen van de grote bedrijven met zetel in West-Vlaanderen situeren zich op een hoger niveau in vergelijking met vorig jaar. In juli 1997 was de omzet 7,7 % hoger en de investeringen maar liefst 28,9 % hoger dan in juli 1996. Voor de eerste zeven maanden van 1997 was de toename respectievelijk 6,0 % en 13,1 %.

Ook het elektriciteitsverbruik stijgt op jaarbasis.

De sociaal-economische indicatoren verlopen dus gunstig. Ook de recente waarden van de bruto- en de afgevlakte conjunctuurcurve blijven goed en wijzen op een verbeterde conjunctuur.